



Ecole Thomas Pesquet
21 rue de la Garenne de Mauvesin
33 480 Castelnau de Médoc



DIRECTRICE : Laurine CHAUSSADE
 05 57 88 99 37
ce.0333492S@ac-bordeaux.fr



Lundi, mardi, jeudi et vendredi :
 8h30-11h30 ; 13h30-16h30
 Ouverture des portes à 8h20 et 13h20



INSCRIPTION :
Le dossier d'inscription est à récupérer et remettre en Mairie.

La Mairie autorise l'inscription tandis que l'école admet les enfants sur la foi des documents suivants :

- autorisation de la Mairie,
- certificat de radiation de l'école précédente,
- livret de famille,
- carnet de santé avec vaccinations à jour,
- attestation assurance scolaire.

Pour participer aux activités de l'école :

- **Association Parents Elèves Indépendante Castelnaudaïse**
apeic33480@gmail.com | [@Asso Apeic Castelnau](https://www.facebook.com/AssoApeicCastelnau)
- **Collectif des Parents d'Élèves de Castelnau**
collectifpe.castelnaumedoc@gmail.com | [@Collectif des Parents d'Élèves de Castelnau-de-Médoc](https://www.facebook.com/CollectifdesParentsElèvesdeCastelnau-de-Médoc)

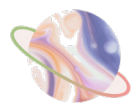

→ Pendant le temps récréatif et la sieste, les enfants sont encadrés par 2 ATSEM.

→ Pendant la pause méridienne, les enfants de la primaire sont encadrés par 2 animateurs et 2 agents de restauration.

Les repas en «self-service» sont préparés par API Restauration.
www.api-restauration.com



Lundi, mardi, jeudi et vendredi : 11h35-13h35



RESERVATION

La réservation des repas est obligatoire **une semaine à l'avance**, soit le lundi au plus tard pour la semaine suivante. **Elle peut se faire à l'année.**

Elle se fait en ligne via le « Portail Famille », accessible sur le site internet de la mairie : www.mairie-castelnau-medoc.fr

→ En cas de défaut de réservation, l'enfant sera tout de même accueilli mais le repas sera facturé à son coût de revient, soit 5,70 €.

→ En cas d'absence, les repas sont facturés sauf présentation d'un certificat médical qui doit être remis dans la boîte aux lettres dédiée à cet effet à l'école avant le 05 du mois suivant.



Retrouvez les menus scolaires sur le site de la mairie rubrique « Vie Pratique », « Enfance et Vie scolaire ».

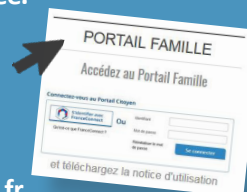

UTILISATION DU PORTAIL FAMILLE

- INSCRIPTION - Pour une première utilisation uniquement**
 1- **Se connecter sur le Portail** via le site internet de la mairie www.mairie-castelnau-medoc.fr
 2- **Créer un Compte Citoyen.**
 3- Une fois le compte créé, **s'abonner à l'Espace Famille** à l'aide du Code Abonné renseigné par la mairie.

Pour que votre « Abonnement » prenne effet, vous devez vous déconnecter puis vous reconnecter avec vos identifiants du compte citoyen.

Si vous avez déjà un compte Famille pour un premier enfant scolarisé, l'inscription du deuxième enfant se fera sur le même compte.

GERER VOTRE DOSSIER DE FAMILLE

Pour consulter et modifier l'ensemble des données de votre famille, cliquez sur « Espace Famille » puis « Dossier Famille ».

FAIRE UNE DEMANDE DE RESERVATION DE REPAS OU D'ABSENCE

Deux possibilités :

- Sur le planning directement
- Via le formulaire à remplir situé en haut à droite du planning

CONSULTER VOS FACTURES

Se rendre dans l'Espace Facturation. Vous pourrez également régler vos factures en ligne.

Vous pouvez télécharger et consulter la notice explicative du Portail Famille directement sur le site internet de la mairie www.mairie-castelnau-medoc.fr



Accueil
périscolaire

Accueil de
Loisirs



C'est un espace de jeux, de lectures, d'activités éducatives diversifiées et de découvertes, ouvert sur l'environnement, encourageant la participation des enfants. Il est géré par la CdC Médullienne et animé par une équipe de professionnels.

Centre de Loisirs «Galaxie»

21 rue de la Garenne de Mauvesin

33 480 Castelnau de Médoc

SERVICE ADMINISTRATIF (INSCRIPTIONS & INFORMATIONS)

SPL Enfance Jeunesse : 05 56 58 65 75

contact@medullienne.fr

RESPONSABLE STRUCTURE :

Mme LOPVET : 05 57 89 79 61

lagalaxie@medullienne.fr

ACCUEIL PERISCOLAIRE

Horaires Lundi, mardi, jeudi, vendredi :

7h- 8h30 ; 16h30 - 19h

Horaires Mercredi :

- Journée : 8h30- 17h | Demi-journée : 8h30-13h30

OU 11h30-17h | Garderie : 7h-8h30 ; 17h-18h30

INSCRIPTION ET RÉSERVATION

Vous avez jusqu'au dimanche 23h59 pour enregistrer les réservations pour la semaine suivante via le Kiosque Famille.

ACCUEIL DE LOISIRS

Horaires

Journée : 8h30- 17h | Demi-journée : 8h30-13h30

OU 11h30-17h | Garderie : 7h-8h30 ; 17h-18h30

INSCRIPTIONS ET RÉSERVATIONS

Les pré-réservations sont ouvertes via le Kiosque Famille 5 semaines avant la période de vacances (6 pour les vacances d'été). Les réservations sont validées par le responsable dans la limite des places disponibles et après vérification du dossier.

Le délai de réservations ou d'annulations peut se faire jusqu'à 14 jours avant le 1er jour des vacances.

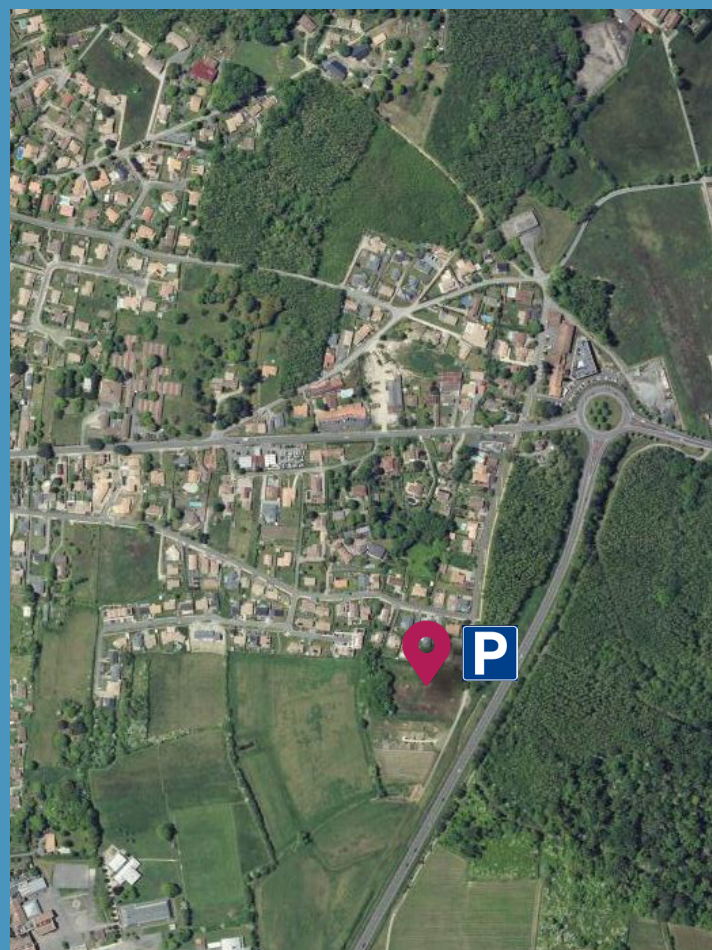

MAIRIE DE CASTELNAU DE MÉDOC

20 rue du Château

33 480 Castelnau de Médoc

Tel. : 05 56 58 21 50 | Fax : 05 56 58 18 10

contact@mairie-castelnau-medoc.fr

www.mairie-castelnau-medoc.fr

www.facebook.com/castelnaumedoc

CONTACTS SERVICE SCOLAIRE

Emmanuel CORABOEUF - Responsable vie scolaire

ecoraboeuf@mairie-castelnau-medoc.fr

Elodie CHEIN - Inscriptions et restauration scolaire

accueil3@maire-castelnau-medoc.fr

