



**Ecole Thomas Pesquet**  
**21 rue de la Garenne de Mauvesin**  
**33 480 Castelnau de Médoc**



DIRECTRICE : Laurine CHAUSSADE  
 05 57 88 99 37  
[ce.0333492S@ac-bordeaux.fr](mailto:ce.0333492S@ac-bordeaux.fr)



**Lundi, mardi, jeudi et vendredi :**  
 8h30-11h30 ; 13h30-16h30  
 Ouverture des portes à 8h20 et 13h20



### INSCRIPTION :

**Le dossier d'inscription est à récupérer et remettre en Mairie.**

La Mairie autorise l'inscription tandis que l'école admet les enfants sur la foi des documents suivants :

- autorisation de la Mairie,
- certificat de radiation de l'école précédente,
- livret de famille,
- carnet de santé avec vaccinations à jour,
- attestation assurance scolaire.

Pour participer aux activités de l'école :

- **Association Parents Elèves Indépendante Castelnaudaïse**  
[apeic33480@gmail.com](mailto:apeic33480@gmail.com) | [@Asso Apeic Castelnau](https://www.facebook.com/AssoApeicCastelnau)
- **Collectif des Parents d'Elèves de Castelnau**  
[collectifpe.castelnaumedoc@gmail.com](mailto:collectifpe.castelnaumedoc@gmail.com) | [@Collectif des Parents d'Elèves de Castelnau-de-Médoc](https://www.facebook.com/CollectifdesParentsElèvesdeCastelnau-de-Médoc)



→ Pendant le temps récréatif et la sieste, les enfants sont encadrés par 2 ATSEM.

→ Pendant la pause méridienne, les enfants de la primaire sont encadrés par 2 animateurs et 2 agents de restauration.

Les repas en «self-service» sont préparés par API Restauration.  
[www.api-restauration.com](http://www.api-restauration.com)



**Lundi, mardi, jeudi et vendredi : 11h35-13h35**



### RESERVATION

La réservation des repas est obligatoire **une semaine à l'avance**, soit le lundi au plus tard pour la semaine suivante. **Il est conseillé de procéder à une réservation à l'année.**

Elle se fait en ligne via le « Portail Famille », accessible sur le site internet de la mairie :

[www.mairie-castelnau-medoc.fr](http://www.mairie-castelnau-medoc.fr) ou via <https://portail.berger-levrault.fr/6043/accueil>



→ En cas de défaut de réservation, l'enfant sera tout de même accueilli mais le tarif du repas sera majoré.

→ En cas d'absence, les repas sont facturés sauf présentation d'un certificat médical qui doit être remis dans la boîte aux lettres dédiée à cet effet devant l'école avant le 05 du mois suivant.



Retrouvez les menus scolaires sur le site de la mairie rubrique « Vie Pratique », « Enfance et Vie scolaire ».

## UTILISATION DU PORTAIL FAMILLE

**INSCRIPTION** - Pour une première utilisation uniquement

1- **Se connecter sur le Portail** via le site internet de la mairie [www.mairie-castelnau-medoc.fr](http://www.mairie-castelnau-medoc.fr) ou via <https://portail.berger-levrault.fr/6043/accueil>

2- **Créer un Compte Citoyen.**

3- Une fois le compte créé, **s'abonner à l'Espace Famille** à l'aide du Code Abonné renseigné par la mairie.

Pour que votre « Abonnement » prenne effet, vous devez vous déconnecter puis vous reconnecter avec vos identifiants du compte citoyen.

**Si vous avez déjà un compte Famille pour un premier enfant scolarisé, l'inscription du deuxième enfant se fera sur le même compte.**

**GERER VOTRE DOSSIER DE FAMILLE**

Pour consulter et modifier l'ensemble des données de votre famille, cliquez sur « Espace Famille » puis « Dossier Famille ».

**FAIRE UNE DEMANDE DE RESERVATION DE REPAS OU D'ABSENCE**

Deux possibilités :

→ Sur le planning directement

→ Via le formulaire à remplir situé en haut à droite du planning

**CONSULTER VOS FACTURES**

Se rendre dans l'Espace Facturation.

Vous pourrez également régler vos factures en ligne.

**Vous pouvez télécharger et consulter la notice explicative du Portail Famille directement sur le site internet de la mairie [www.mairie-castelnau-medoc.fr](http://www.mairie-castelnau-medoc.fr)**



Accueil  
périscolaire

Accueil de  
Loisirs



La Communauté de Communes Médullienne souhaite permettre aux parents de concilier vie professionnelle et familiale en proposant différents types d'accueil pour les enfants de 3 à 11 ans. Elle délègue sa compétence en matière d'activités périscolaires et d'activités extrascolaires, en confiant ces services à la SPL Enfance Jeunesse Médullienne.



### Centre de Loisirs «Galaxie»

21 rue de la Garenne de Mauvesin  
33 480 Castelnau de Médoc

#### SERVICE ADMINISTRATIF (INSCRIPTIONS & INFORMATIONS)

SPL Enfance Jeunesse : 05 56 58 65 75

[contact@medullienne.fr](mailto:contact@medullienne.fr)

#### RESPONSABLE STRUCTURE :

José FERREIRA DA SILVA : 05 57 89 79 61

[galaxie@medullienne.fr](mailto:galaxie@medullienne.fr)

#### ACCUEIL PERISCOLAIRE

##### Horaires Lundi, mardi, jeudi, vendredi :

7h- 8h30 ; 16h30 - 19h

##### Horaires Mercredi :

- Journée : 8h30- 17h | Demi-journée : 8h30-13h30  
ou 11h30-17h | Garderie : 7h-8h30 ; 17h-18h30

#### INSCRIPTION ET RÉSERVATION

Vous avez jusqu'au dimanche 23h59 pour enregistrer les réservations pour la semaine suivante via le Kiosque Famille.

#### ACCUEIL DE LOISIRS

##### Horaires

Journée : 8h30- 17h | Demi-journée : 8h30-13h30  
OU 11h30-17h | Garderie : 7h-8h30 ; 17h-18h30

#### INSCRIPTIONS ET RÉSERVATIONS

##### La démarche se fait sur le «Kiosque Familles».

Si vous n'avez pas encore de compte famille ou si votre enfant est scolarisé pour la première année sur le territoire il vous suffit de demander des identifiants par mail à [contact@medullienne.fr](mailto:contact@medullienne.fr) en précisant : nom, prénom, âge de l'enfant + nom, prénom d'un parent + adresse postale + adresse mail + n° de téléphone.



+  
d'infos  
↓

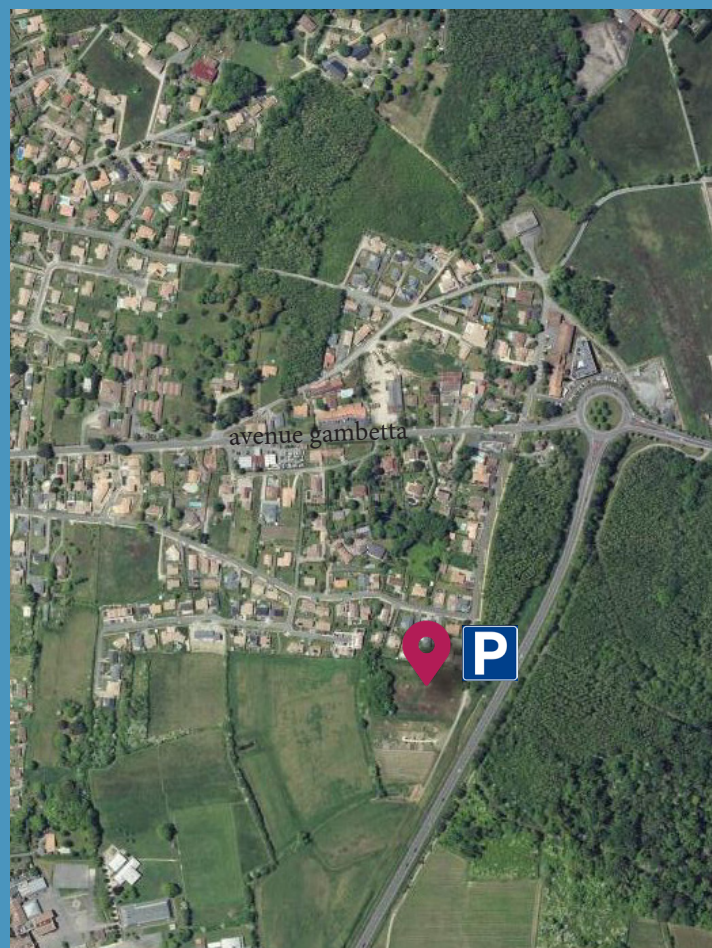

## MAIRIE DE CASTELNAU DE MÉDOC

20 rue du Château

33 480 Castelnau de Médoc

Tel. : 05 56 58 21 50 | Fax : 05 56 58 18 10

[contact@mairie-castelnau-medoc.fr](mailto:contact@mairie-castelnau-medoc.fr)

[www.mairie-castelnau-medoc.fr](http://www.mairie-castelnau-medoc.fr)

[www.facebook.com/castelnaumedoc](https://www.facebook.com/castelnaumedoc)

### CONTACTS SERVICE SCOLAIRE

Emmanuel CORABOEUF - Responsable vie scolaire

[ecoraboeuf@mairie-castelnau-medoc.fr](mailto:ecoraboeuf@mairie-castelnau-medoc.fr)

Elodie CHEIN - Inscriptions et restauration scolaire

[echein@maire-castelnau-medoc.fr](mailto:echein@maire-castelnau-medoc.fr)

